## Pour le bon déroulement de la rencontre:

1. J'écoute les personnes lorsqu'elles s'expriment
2. Je respecte le droit de parole des autres participants
3. J'attends mon tour avant de m'exprimer
4. Je respecte les personnes qui ont des opinions différentes des miennes

***Rappel important ***

La session d'information est enregistrée.
Toutes les réponses à vos questions seront prochainement disponibles sur notre page Facebook et sur notre site Internet www://miniereo3.com/

# Minière O3

MEMBRE DU GROUPE OSISKO

## Réunion d'information Communautaire

Le 29 septembre 2021

**TSX.V: OIII OTCQX:OIIIF**

# Mise en garde

Cette présentation (la «Présentation») contient des «informations prospectives» et des «déclarations prospectives» (collectivement, les «déclarations prospectives») au sens de la législation canadienne sur les valeurs mobilières applicables. Toutes les déclarations, autres que les déclarations de faits historiques, sont des déclarations prospectives et sont basées sur des attentes, des estimations et des projections à la date de cette présentation. Toute déclaration qui implique des discussions concernant des prédictions, des attentes, des croyances, des plans, des projections, des objectifs, des hypothèses, des événements ou des performances futurs (utilisant souvent, mais pas toujours des expressions telles que «s'attend», ou «ne s'attend pas», «est attendu», «anticipe» ou «n'anticipe pas», «planifie», «budget», «planifié», «prévisions», «estimations», «croit» ou «a l'intention» ou des variantes de ces mots et expressions ou déclarant que certaines actions, les événements ou les résultats «pourraient» ou «pourraient», «seraient», «pourraient» ou «seront» supposés se produire ou être atteints) ne sont pas des déclarations de faits historiques et peuvent être des déclarations prospectives.

Dans cette présentation, les déclarations prospectives concernent, entre autres : l'évaluation économique préliminaire du projet Marban (le «ÉÉP»); les nombreuses hypothèses sous-jacentes à l'ÉÉP, y compris le plan minier et le modèle économique; le taux de rendement interne après impôt et la modélisation de la valeur actuelle nette du projet Marban; la modélisation des capex, de la durée de vie et de la production du projet Marban; le potentiel de création de valeur des *sites historiques*; estimations des notes; la géologie spéculative des ressources minérales présumées; prix de l'or; la portée du projet, y compris la méthodologie et l'infrastructure minière; méthodologie de traitement; la capacité, le cas échéant, de réaliser les aspects économiques du projet décrits dans cette présentation; la stratégie d'extraction et de traitement; l'infrastructure projetée; la capacité, le cas échéant, de construire l'infrastructure requise; la capacité, le cas échéant, d'obtenir les approbations et les permis économiques et de restauration requis; le programme de forage actuel sur le projet Marban et l'importance des nouveaux résultats de forage; minéralisation potentielle; la capacité de réaliser toute minéralisation d'une manière économique; la capacité de terminer les activités d'exploration proposées et les résultats de ces activités, y compris la continuité ou l'extension de toute minéralisation; et toute autre information contenue dans ce document qui n'est pas un fait historique peut être une «information prospective».

Ces «informations prospectives» impliquent des risques connus et inconnus, des incertitudes et d'autres facteurs susceptibles de faire en sorte que les résultats, performances ou réalisations réels de Minière O3 soient sensiblement différents des résultats, performances ou réalisations futures exprimées ou sous-entendues par ces informations prospectives. Ces facteurs comprennent, entre autres, les risques liés à la capacité des activités d'exploration (y compris les résultats de forage) à prédire avec précision la minéralisation; les fluctuations des prix au comptant et à terme de l'or, de l'argent, des métaux de base ou de certaines autres matières premières; les fluctuations des devises les marchés (comme le taux de change entre le dollar canadien et le dollar américain); les changements dans les gouvernements internationaux, nationaux et locaux, la législation, la fiscalité, les contrôles, les réglementations et les développements politiques ou économiques; les relations et les revendications des communautés locales et des populations autochtones; la disponibilité de l'augmentation des coûts associés aux intrants miniers et à la main-d'œuvre; la nature spéculative de la mine exploration et mise en valeur réelle (y compris les risques liés à l'obtention des licences, permis et approbations nécessaires auprès des autorités gouvernementales); accès au capital; erreurs dans la modélisation géologique de la direction; la capacité de Minière O3 à mener à bien d'autres activités d'exploration, y compris le forage; les intérêts immobiliers dans le projet Marban; la capacité de Minière O3 à obtenir les approbations requises et à réaliser les transactions aux conditions annoncées; les résultats des activités d'exploration; les risques liés aux activités minières; le climat économique mondial; prix des métaux; taux d'échange; dilution; les risques environnementaux; et les actions communautaires et non gouvernementales.

Bien que les «informations prospectives» contenues dans cette présentation soient basées sur ce que la direction pense ou croyait à l'époque être des hypothèses raisonnables, Minière O3 ne peut garantir aux actionnaires et aux acheteurs potentiels de titres de Minière O3 que les résultats réels soient conformes à ces «informations prospectives», car il peut y avoir d'autres facteurs qui font que les résultats ne sont pas ceux anticipés, estimés ou prévus, et ni Minière O3 ni aucune autre personne n'assume la responsabilité de l'exactitude et de l'exhaustivité de ces «informations prospectives».

Minière O3 ne s'engage pas, et n'assume aucune obligation, à mettre à jour ou à réviser les «informations prospectives» contenues dans les présentes pour refléter de nouveaux événements ou circonstances, sauf si la loi l'exige.

Les risques et incertitudes concernant les activités de Minière O3 sont traités plus en détail dans les documents d'information déposés auprès de l'autorité en valeurs mobilières

### Évaluation Économique Préliminaire

L'ÉÉP est basée sur l'estimation des ressources minérales décrite dans cette présentation, qui a été préparée conformément au Règlement 43-101 — Normes d'information sur les projets miniers («Règlement 43-101») et sera disponible sur SEDAR (www. sedar.com) sous le profil d'émetteur de Minière O3' dans les 45 jours. Veuillez vous référer au texte intégral du ÉÉP pour plus de détails concernant les principales hypothèses, paramètres et méthodes associés à ce qui précède.

L'EEP est de nature préliminaire et a fait de nombreuses hypothèses sur le projet Marban référencé ici, y compris en ce qui concerne le plan de la mine et les modèles économiques du projet. De plus, l'EEP comprend des ressources minérales présumées, qui sont considérées comme trop spéculatives géologiquement pour avoir des considérations économiques qui leur permettraient d'être catégorisées comme réserves minérales. Il n'y a aucune garantie qu'une ressource minérale présumée puisse être convertie en une ressource minérale indiquée ou une ressource minérale mesurée, et à ce titre, il n'y a aucune garantie que les aspects économiques du projet décrits dans les présentes seront atteints.

### Ressources Minérales

Cette présentation contient des informations sur les ressources minérales estimées pour les projets référencés ici. Les ressources minérales ne sont pas des réserves minérales et n'ont pas démontré de viabilité économique. L'estimation des ressources minérales peut être sensiblement affectée par des problèmes environnementaux, de permis, juridiques, de titre, sociopolitiques, de marketing ou d'autres problèmes pertinents. En particulier, la quantité et la teneur des ressources minérales présumées déclarées dans les estimations référencées dans la présente présentation sont de nature incertaine et l'exploration est insuffisante pour définir ces ressources minérales présumées comme une ressource minérale indiquée ou mesurée dans tous les cas. Il est incertain dans tous les cas si une exploration plus poussée entraînera la valorisation des ressources minérales présumées à une catégorie de ressources minérales indiquées ou mesurées.

### Personne qualifiée

Le contenu scientifique et technique de ce communiqué de presse a été révisé, préparé et approuvé par M. Louis Gariépy. (OIQ # 107538), VP Exploration, qui est une «personne qualifiée» au sens du Règlement 43-101 — Normes d'information sur les projets miniers («Règlement 43-101»).

Sauf indication contraire, cette présentation a été préparée sur la base des informations disponibles au 1 septembre 2021.

Les références dans cette présentation à «Minière O3» incluent O3 Mining Inc. et ses filiales.

# Ordre du jour :

Minière O3

1. Mot de bienvenue
2. Présentation de l'entreprise
3. Présentation du projet Marban
4. Commentaires/questions de participants
5. Compléter le formulaire de rétroaction

## Objectifs de la rencontre :

- Présenter l'entreprise et le projet
- Initier le dialogue entre la communauté et l'entrepise
- Identifier les préoccupations et questionnements
- Sonder les moyens de dialogue futur

# Mission

Être une société d'exploration aurifère et de développement minier de premier plan en offrant des rendements supérieurs à nos actionnaires et des bienfaits durables à nos parties prenantes

# Vision

Devenir un producteur d'or de premier ordre

# Valeurs

- Santé et Sécurité
- Intégrité
- Éthique de travail
- Respect
- Unité
- Responsabilité

# Actifs de haute qualité

**Marban**

**Alpha**

# Direction & équipe qualifiées

Minière O3

## Équipe de direction

**Jose Vizquerra**
Président, Chef de la direction et administrateur

**Blair Zaritsky**
Chef de la direction financière

**Louis Gariepy**
Vice-président, exploration

**Myrzah Bello**
Vice-présidente, Développement durable et Ressources humaines

**Alex Rodriguez, MBA**
Vice-président, développement de l'entreprise

## Équipe du projet Marban

**Sébastien Vigneau**
Géo. M.Sc.A.

**Michel Gauthier**
Géo.

**Jeffrey Vaillancourt**
Spécialiste, Développement durable

# Conseil d'administration qualifié

Minière O3

**Expertise en matière d'exploration, de construction, de développement minier et en développement durable**

**Professionnels expérimentés de la région**

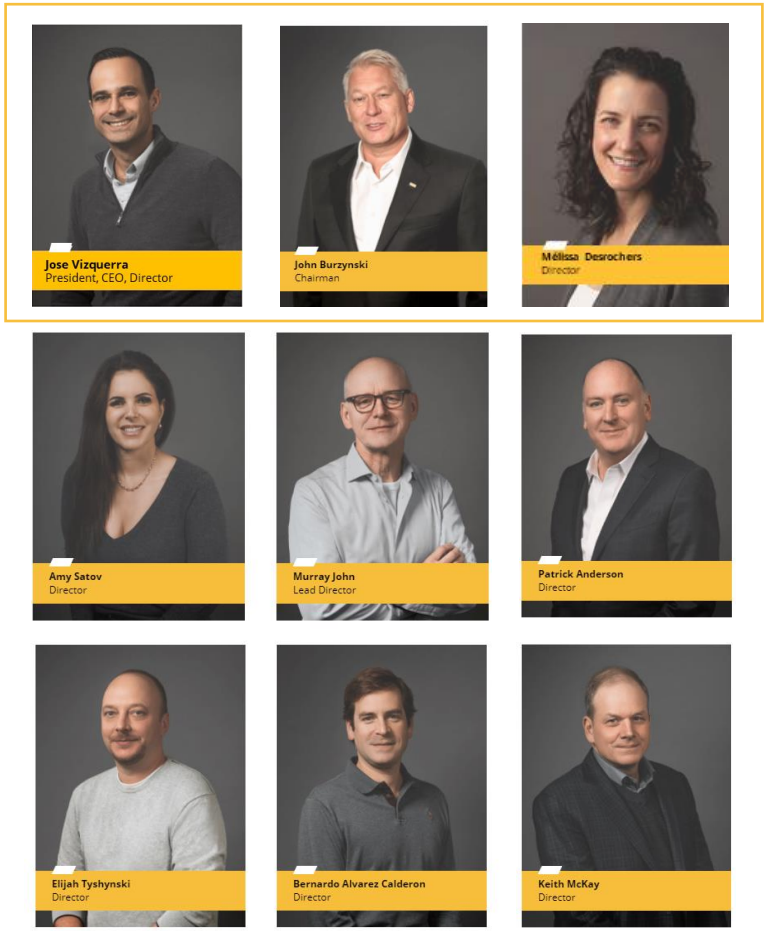


**Soutien de l'équipe technique de Groupe Osisko**

# Engagement au développement durable

Minière O3

## Le monde ainsi que l'industrie minière évoluent; Minière O3 participe à cette transition

ECOLOGO

MINERAL EXPLORATION PROCESSES CERTIFIED FOR RESPONSIBLE ENVIRONMENTAL AND SOCIAL BEST PRACTICES. UL.COM/EL

UL 2723

### Parties prenantes

### Les piliers qui nous guident

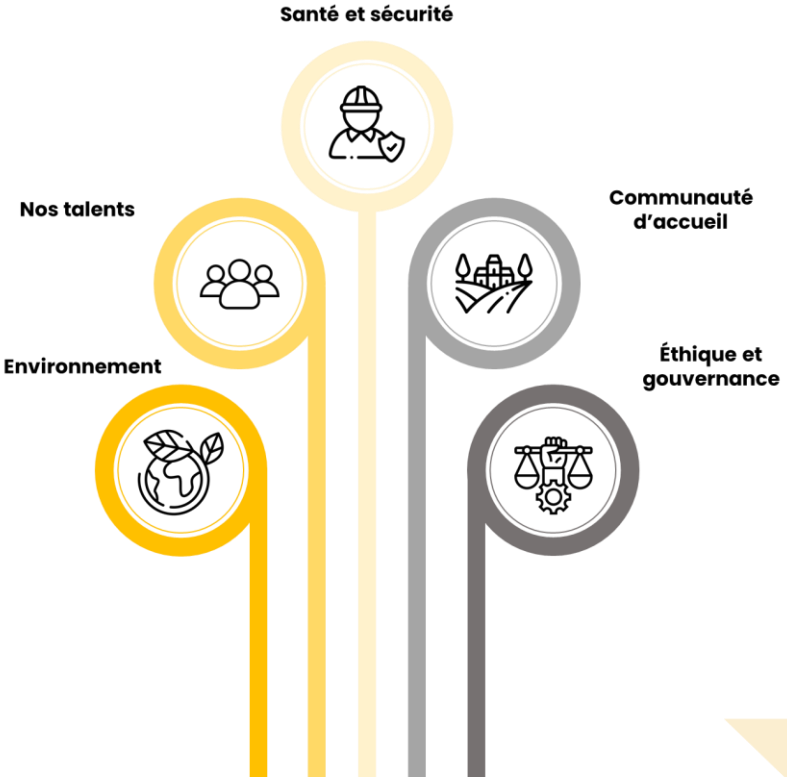

# Nos propriétés

Minière O3

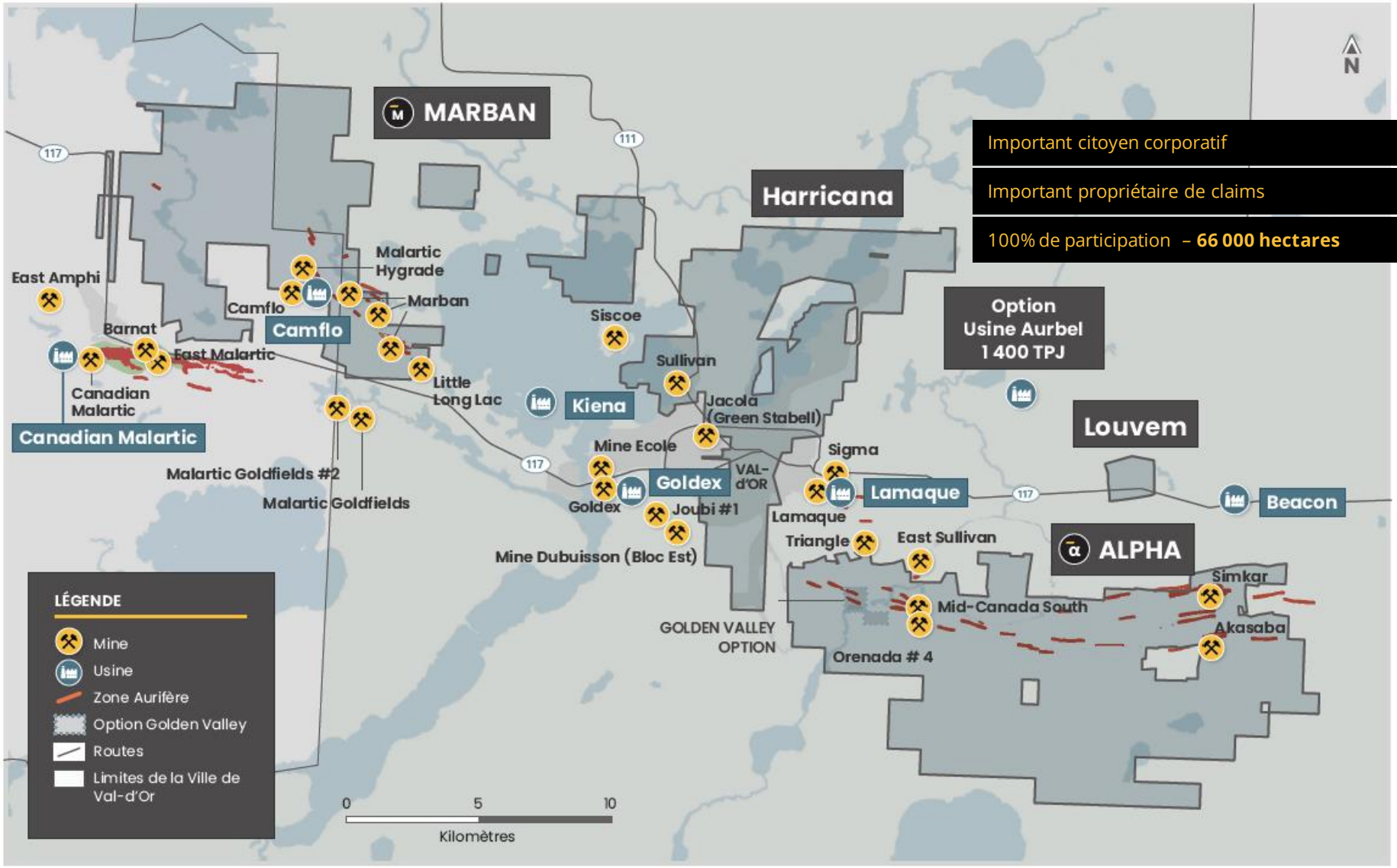


Important citoyen corporatif

Important propriétaire de claims

100% de participation – **66 000 hectares**

# Marban — Développement du projet

Minière O3

## Aperçu du Projet

- **Propriétaire à 100%.**
- **12 km** de la **mine Canadian Malartic** et **8 km** de la **mine Kiena**
- **+600 000 m de forage** complétés, **60 M$ CAN investis** sur le terrain
- **Étude Économique Préliminaire de Marban** achevée en septembre 2020, **positive.**
- **Mine à ciel ouvert, durée de vie 15 ans**
- Programme de forage d'expansion des ressources en cours

## Projet Marban

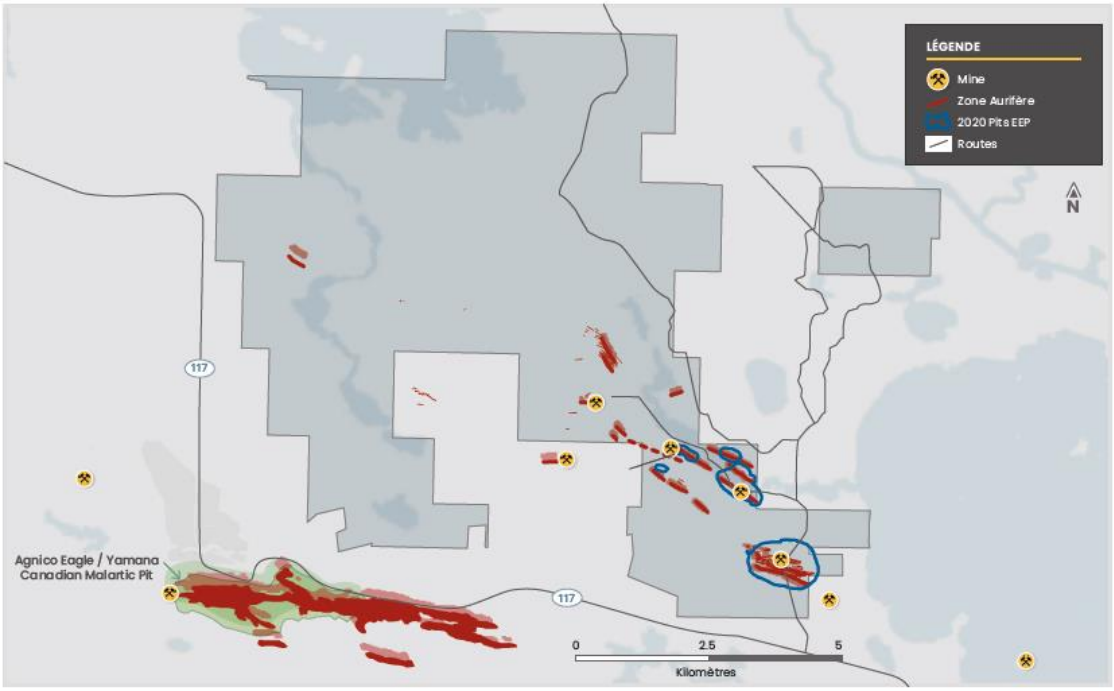


## Contribution à l'économie locale

**19,8M$ CAN**
**Investissements**

**69 000$ CAN**
**Dons & commandites**

**Création d'emplois**
**Directs : 52**
**Indirects : 110**

# Étapes du processus de développement minier

Minière O3

**Le taux de réussite**

Le nombre de projets d'exploration qui mènent à l'ouverture d'une mine **1 sur 1 000**

**Propriété Marban**

**Propriété Alpha**

**Exploration régionale**

Revue de littérature, levés de géophysique aéroportés, prospection, etc.

**Exploration**

Levés de géophysique au sol, coupe de ligne, levés de till, prospection, description de roche et échantillonnage, tranchées et rainures, forage, etc.

**Exploration avancée**

Activités d'exploration plus intensives autour des indices

**Découverte**

Continuer les activités d'exploration, définition du dépôt, échantillonnage en vrac, etc.

**Études**

Définition de la ressource, étude de faisabilité, évaluations techniques et économiques, évaluation environnementale, évaluation d'impacts, etc.

**Prise de décision**

**Permis**

**Construction**

**Opérations**

En continu

**Fermeture et restauration**

**Suivi Environmental**

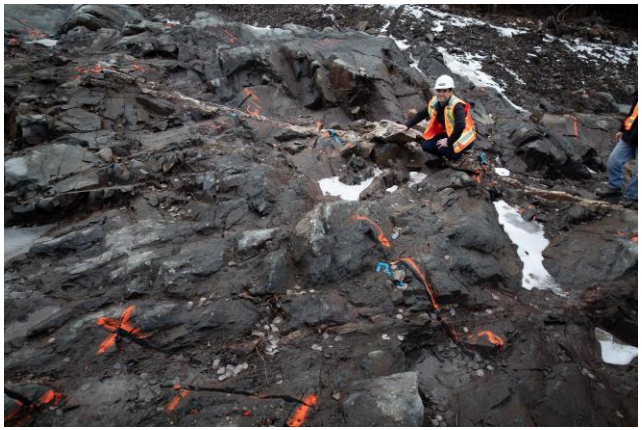

**Relations communautaires en continu**

# Études

Minière O3

**Démontrer la viabilité potentielle des ressources minérales**

Inclus une ressource minérale présumée

**Démontrer la viabilité technique et économique d'un projet**

**Déterminer le design final du projet**

**Étude économique préliminaire**

**2022**
**Étude de préfaisabilité**

**2023**
**Étude de faisabilité**

**2024**
**Ingénierie de détail**

**Abandon du projet**

**Études environnementales**

**Processus d'Étude d'impacts**

Résultats positifs

Résultats négatifs

**Dialogue en continu**

# Échéancier du projet Marban

O3 Mining

**Avis de projet aux gouvernements**

**Consultations publiques (BAPE)**

Études environnementales de référence Informations

Processus d'étude d'impacts Consultations en continu

Analyse et prise de décision des autorités

Permis et autorisations

| 2021 | 2022 | 2023 | 2024 | 2025 | 2026 |
|---|---|---|---|---|---|
| **Travaux de préparation à l'étude de PF** | **Étude de pré-faisabilité** | **Étude de faisabilité** | **Ingénierie de détail** | **Construction** | |

**Prise de décision** ✗ ✓

**Prise de décision** ✗ ✓

# Évolution des activités – Projet Marban

Minière O3

**Minière O3 a connu une forte croissance depuis 2019. Nos campagnes d'exploration ont surpassé toute attente. Tout en mettant en œuvre nos procédés et procédures afin d'établir notre stratégie de développement durable.**

## 2019

- Inception Minière O3

## 2020

- Étude économique préliminaire
- 16 000 mètres forés

## 2021

- Travaux préliminaires à l'étude de pré-faisabilité
- 66 000 mètres de forages de définition et forages d'exploration
- Forages géotechniques
- Études sur le milieu biologique
- Études sur le milieu humain (son, vibration, lumière)
- Lancement de 1er Rapport ESG
- Obtention de la Certification ECOLOGO® UL 2723
- Premières communications avec les citoyens

## 2022

- Étude de pré-faisabilité
- 30 000 mètres de forages d'exploration estimés
- Relevés géotechniques complémentaires

# Plan des infrastructures - PRÉLIMINAIRE

Minière O3

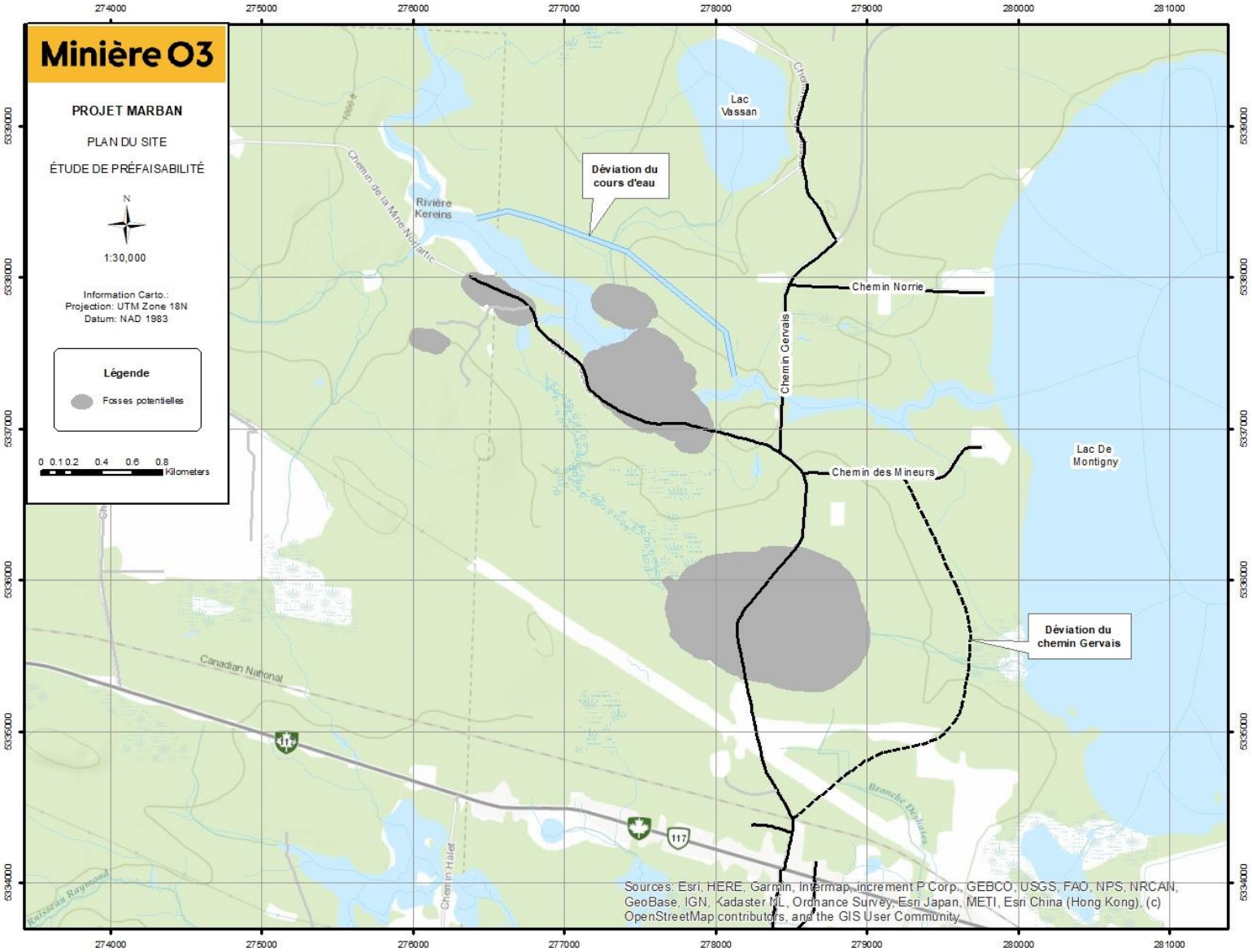

Minière O3

**Vos préoccupations à ce jour et à venir : nous sommes à l'écoute**

## Comment voulez-vous poursuivre le dialogue?

- Table ronde
- Comité citoyen
- Création d'une ligne d'information téléphonique
- Rencontres bi-annuelles
- Liste de distribution par courriel
- Groupe Facebook
- Liste de distribution par la poste
- Autres?

**SVP communiquez avec nous votre préférence**

# Questions

# Commentaires

# Préoccupations

# Restez en contact avec nous

Minière O3

## Communiquer avec nous:

**Envoyer vos commentaires:**

**info@o3mining.com**

**Numéro sans frais** : +1 (833) 979-3516

**www.miniereo3.com**

**Infolettre trimestrielle**
https://miniereo3.com/archives-de-la-newsletter/

**www.facebook.com/miniereO3**

Minière O3

Axée sur la **conversion** et **l'expansion des ressources**, la réalisation de **nouvelles découvertes** et un engagement envers l'**ESG**

# Minière O3

MEMBRE DU GROUPE OSISKO

**TSX.V: OIII OTCQX:OIIIF**

**Contactez-nous:**

Numéro sans frais : +1 (833) 979-3516
info@o3mining.com

**Connectez-vous avec nous :**

**www.miniereo3.com**